

# MEMORIA ANUAL 2015

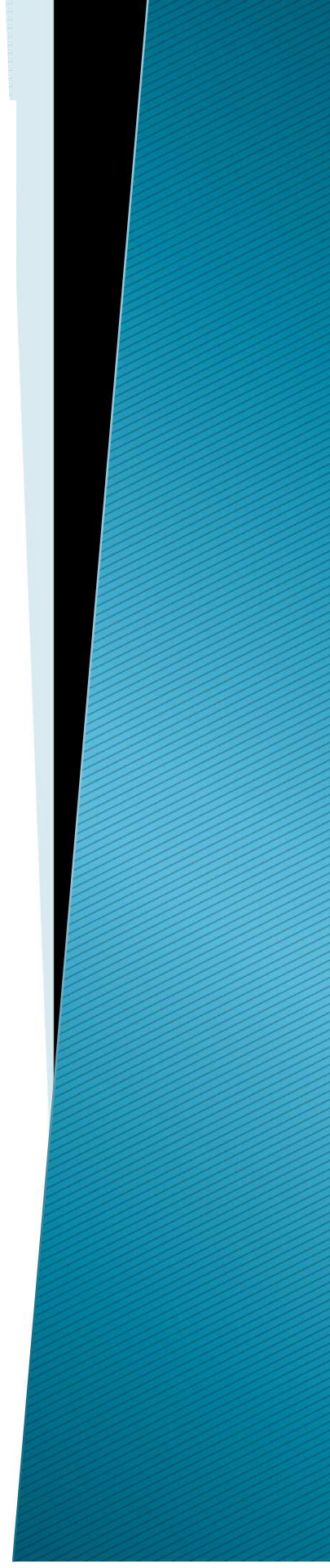

**COLEGIO**  
**FRANCISCO DE MIRANDA**  
Un lugar para Crecer de Verdad



## SOCIEDAD EDUCACIONAL Y COLEGIO FRANCISCO DE MIRANDA S.A.

### ▶ I ANTECEDENTES BASICOS DE LA SOCIEDAD

#### ▶ IDENTIFICACIÓN DE LA SOCIEDAD:

- ▶ Razón Social: Sociedad Educacional y Colegio Francisco de Miranda S.A. o Colegio Francisco de Miranda S.A.
- ▶ Domicilio legal: Cruz Almeida 1388, Peñalolén.
- ▶ Rut de la Sociedad: 94.548.000-9

#### ▶ TIPO DE SOCIEDAD

- ▶ La sociedad anónima es sostenedora del Colegio Francisco de Miranda, lo que le permite regirse por la circular 198 de la Superintendencia de Valores y Seguros, la cual considera y otorga algunas franquicias.

## **DIRECTORIO**

El Directorio de la Sociedad fue elegido el 18 de Julio del 2014 y fue conformado por las siguientes personas:

### **DIRECTORES TITULARES:**

Adil Brkovic Almonte  
Guillermo Bravo Millas (Q.E.P.D)  
Maximiliano Ortiz Cofre  
Antonio Montero Medina  
Leonardo Contreras Rojas  
Loreto Briseño Concha  
Jessica Sáez Méndez

### **DIRECTORES SUPLENTES:**

Renzo Bigñon  
Carolina Concha Ramírez  
José Luis Trimboli Rojas  
Alex Morales González  
Freddy Orellana Bahamondes  
Isidora Salinas Urrejola  
Flor Rubina Sánchez

## **REMUNERACIÓN DEL DIRECTORIO:**

De acuerdo con los estatutos que rigen la Sociedad Anónima los Directores no perciben ningún tipo de remuneración.



## PRINCIPALES EJECUTIVOS

Gerente de administración:	Doña Lila Aguilar Aspe
Directora Académica:	Doña Rosana Henríquez Olguín (2015) Doña Julia Thamm (2016)
Director Ejecutivo:	Don Antonio Montero Medina

Representantes Legales de la Sociedad son:

Don Adil Brkovic Almonte, Doña Lila Aguilar Aspe, Don Antonio Montero Medina, debiendo actuar dos de ellos conjuntamente.

Apoderados para Efectos Bancarios son:

Don Antonio Montero Medina, Doña Lila Aguilar Aspe, Don Adil Brkovic Almonte y Doña Pamela Cossío López debiendo actuar dos de ellos de conjunto



### **CAPITAL:**

El Capital original de la Sociedad al 31 de Diciembre de 2014 es la suma de M\$ 113.330, distribuido en 1.284 acciones de una misma serie, de valor nominal de ochenta y ocho mil doscientos sesenta y tres pesos cada una, que se han incrementado de acuerdo a la ley en la forma que se señala en el balance de la Sociedad.

### **ESCRITURA SOCIAL**

La Sociedad fue constituida según escritura de 23 de julio de 1982, otorgada en la Notaría de don Samuel Fuchs Brotfel, y se encuentra inscrita a fojas 16.343, número 9.312 en el Registro de Comercio del Conservador de Bienes Raíces de Santiago correspondiente al año 1982.

### **OBJETO SOCIAL:**

La Sociedad tiene como objeto mantener uno o más establecimientos educacionales, en los niveles pre-escolares, básicos, medios, preuniversitarios y demás que la ley faculte. En la actualidad la Sociedad es sostenedora del Colegio Francisco de Miranda

## II CUENTA DEL DIRECTORIO

Se indican a continuación los hechos relevantes y resultados de la gestión del Directorio durante el año 2015.

Continuación de la gestión financiera iniciada el 2010 ejecutable en tres etapas:

- A. Crédito de enlace (finiquitado)
- B. Revisión y ordenamiento de la administración, mejoramiento de infraestructura y aumento de matriculas
- C. Crédito de largo aliento y reforzamiento académico. Hemos terminado parcialmente la etapa C, durante el 2015 se dio énfasis al reforzamiento académico iniciado a partir del 2014.

El crédito de largo aliento, gestionado con el banco Security a doce (12) años, con hipoteca del inmueble, con un interés fijo, con un valor en pesos de 6.5 MM mensuales, ha sido cancelado puntualmente mes a mes.

Esta gestión nos ha permitido proyectar ordenadamente las finanzas del colegio durante los próximos años y realizar las inversiones necesarias para remozar la institución en lo estructural, en RRHH y fortalecer el proyecto académico.

# MEJORAS ESTRUCTURALES 2015

## 1.-INFRAESTRUCTURA renovada 2015

- ▶ Luminaria del techo del pasillo de circulación
- ▶ Limpieza y Pintura del colegio post toma
- ▶ Reparación y remodelación de Oficina de Dirección
- ▶ Techos nuevos en sala de 4to básico
- ▶ Cambio pisos y reparación de techos de salas de 3ro básico
- ▶ Portones y recuperación de terreno, estacionamientos para uso del personal (puerta oriente )
- ▶ Reparación techo sector pre-básica
- ▶ Reparación de techo laboratorio de Ciencias
- ▶ Cambio de techo sala de Artes
- ▶ Instalación de sistema de cámaras de seguridad en área perimetral
- ▶ Recolección de antecedentes para Regularización y Normalización de la infraestructura ante La Municipalidad, cumplir con la normativa vigente y obtener la Patente
- ▶ Inicio de topografía y planimetría del predio
- ▶ Iniciación de anteproyectos y diseño de camarines
- ▶ Levantamiento y diagnostico de situación eléctrica de las instalaciones del colegio.
- ▶ Estudio y clasificación de suelo con ondas Remi



# Balance 2014 – Ingresos en Efectivo + Documentos (Cheques) total año.

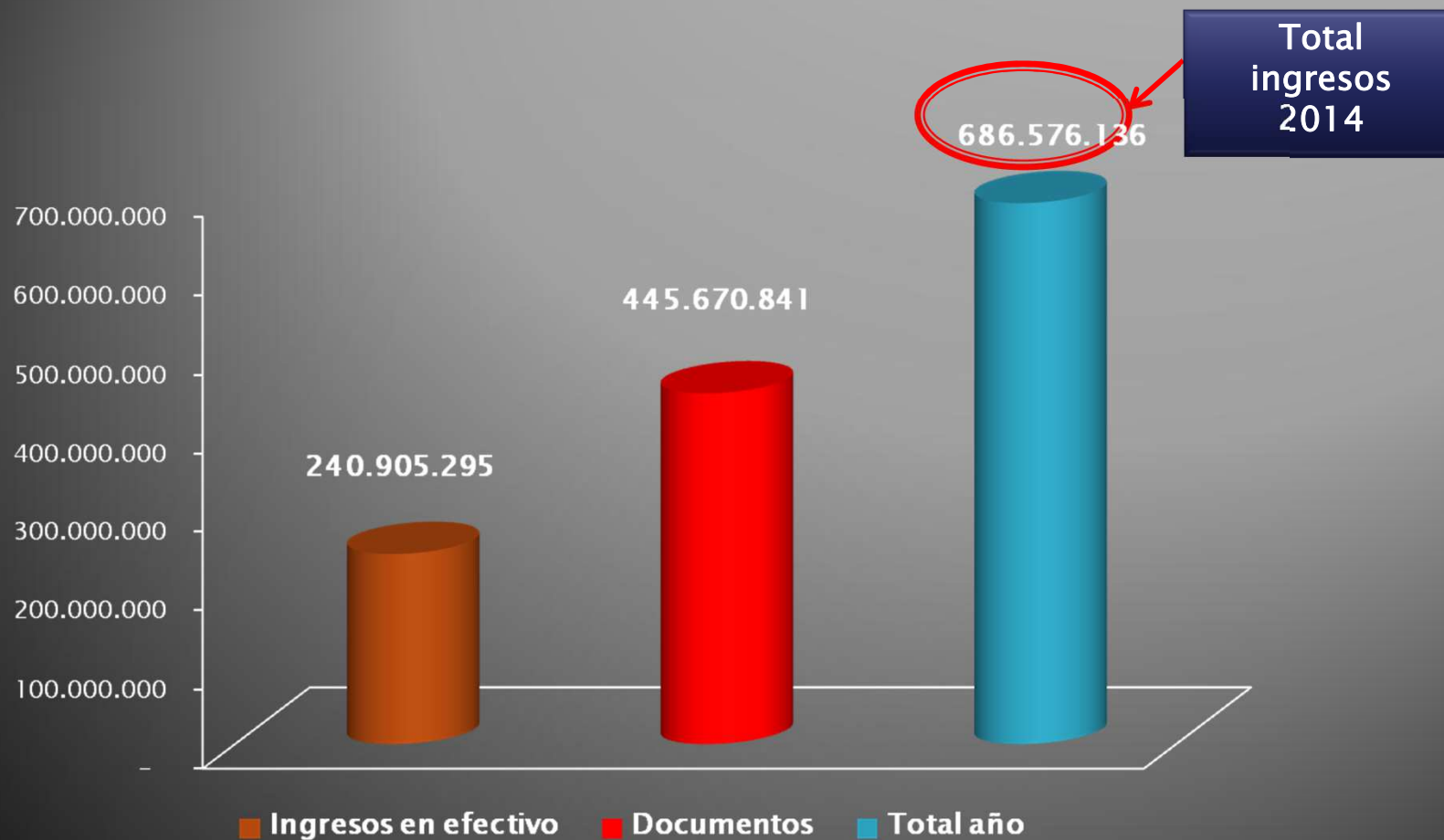

# Resumen Informe financiero 2015



# Ingresos v/s Egresos



Total Ingresos 2015 \$ 916.326.458

Total Egresos 2015 \$ 960.849.188

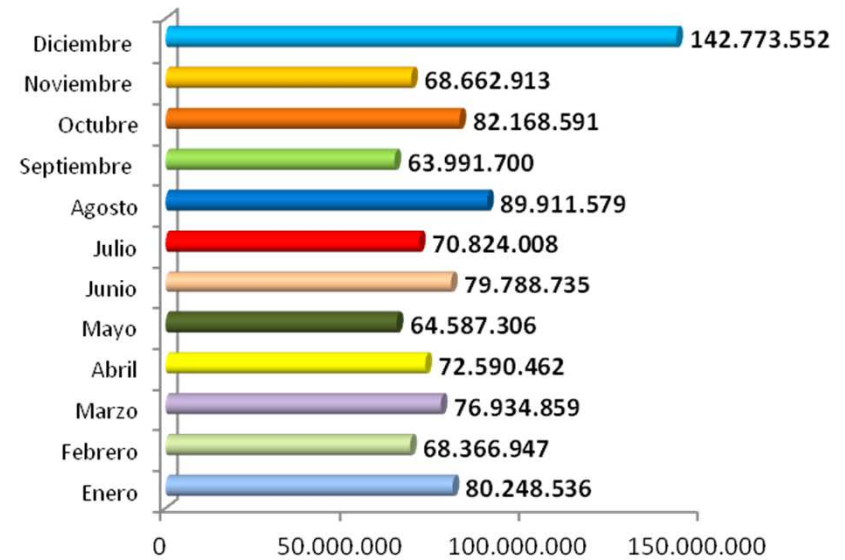

RESULTADO \$ -44.522.730

## Detalle de Egresos -Personal-

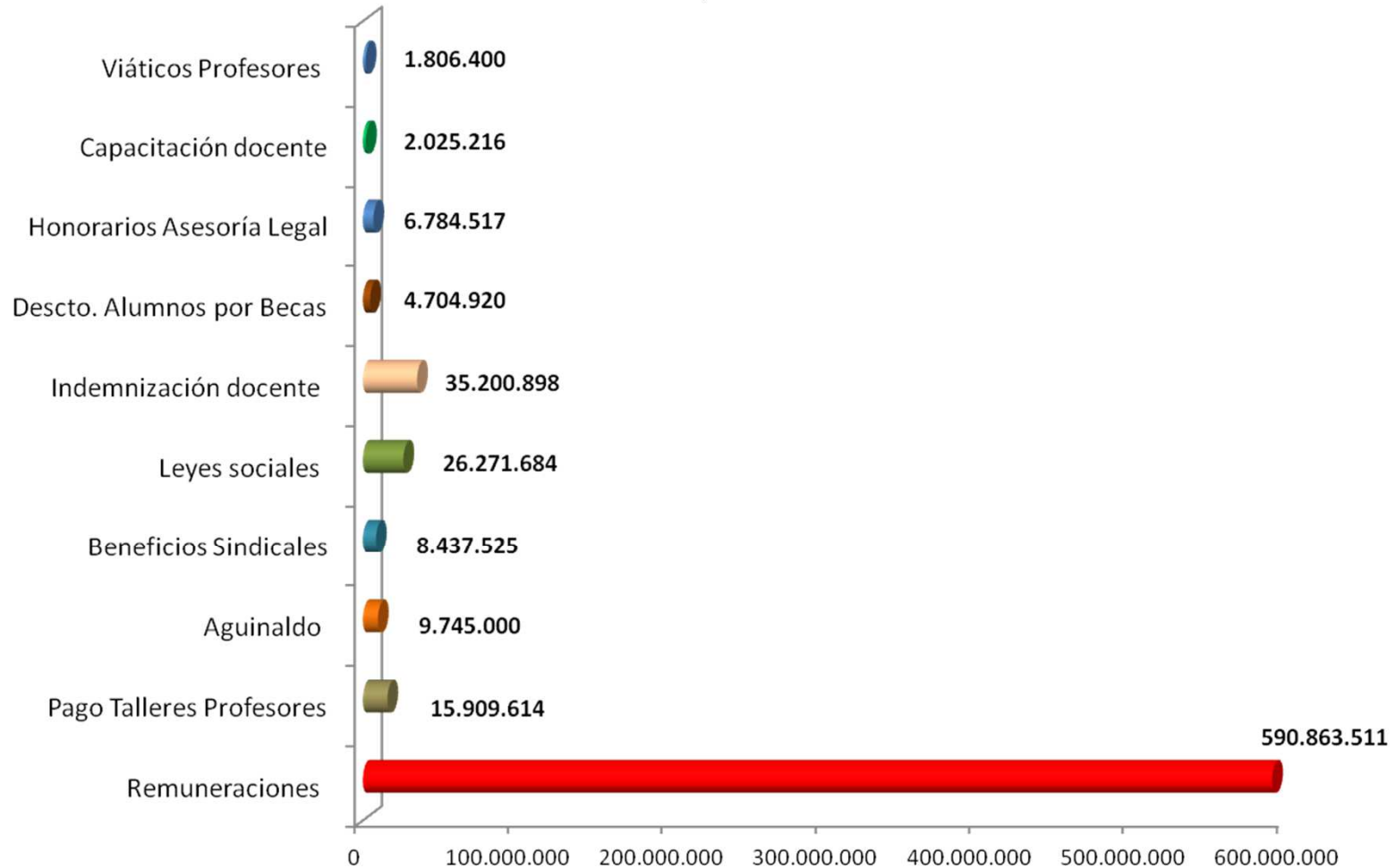

Total Egresos 2015 \$ 701.749.285

## Detalle Egresos -Administración General-

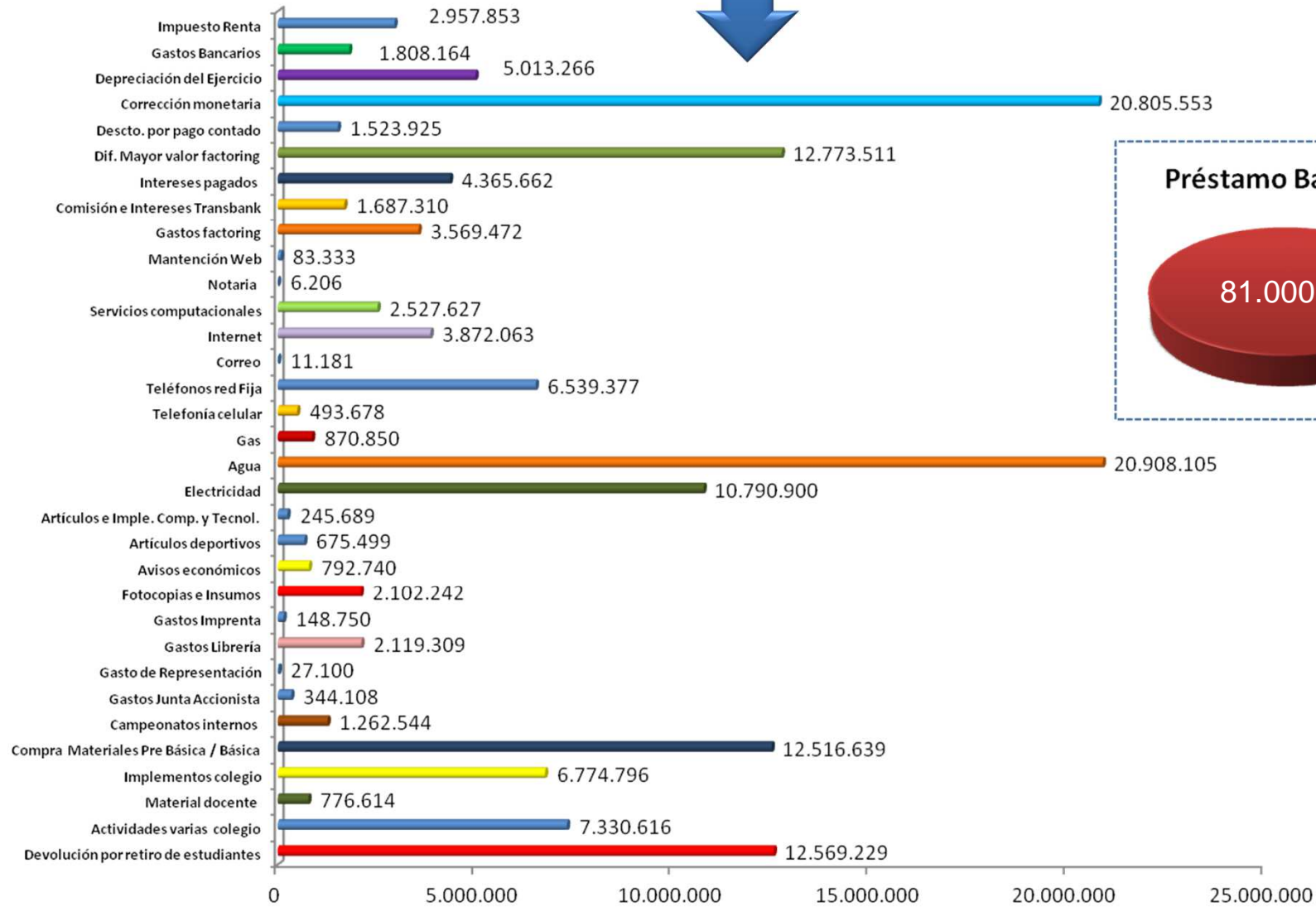

### Préstamo Bancario

81.000.000

## Detalle de Egresos -Infraestructura -

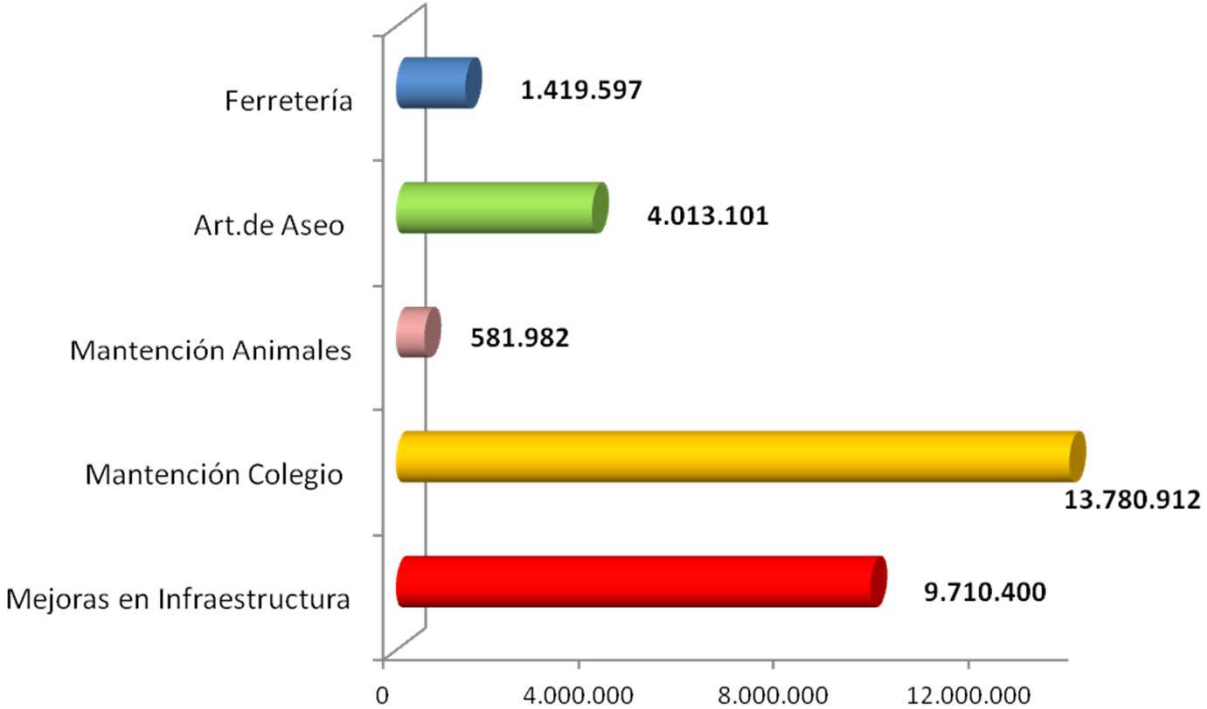

# Detalle de Becados 2015

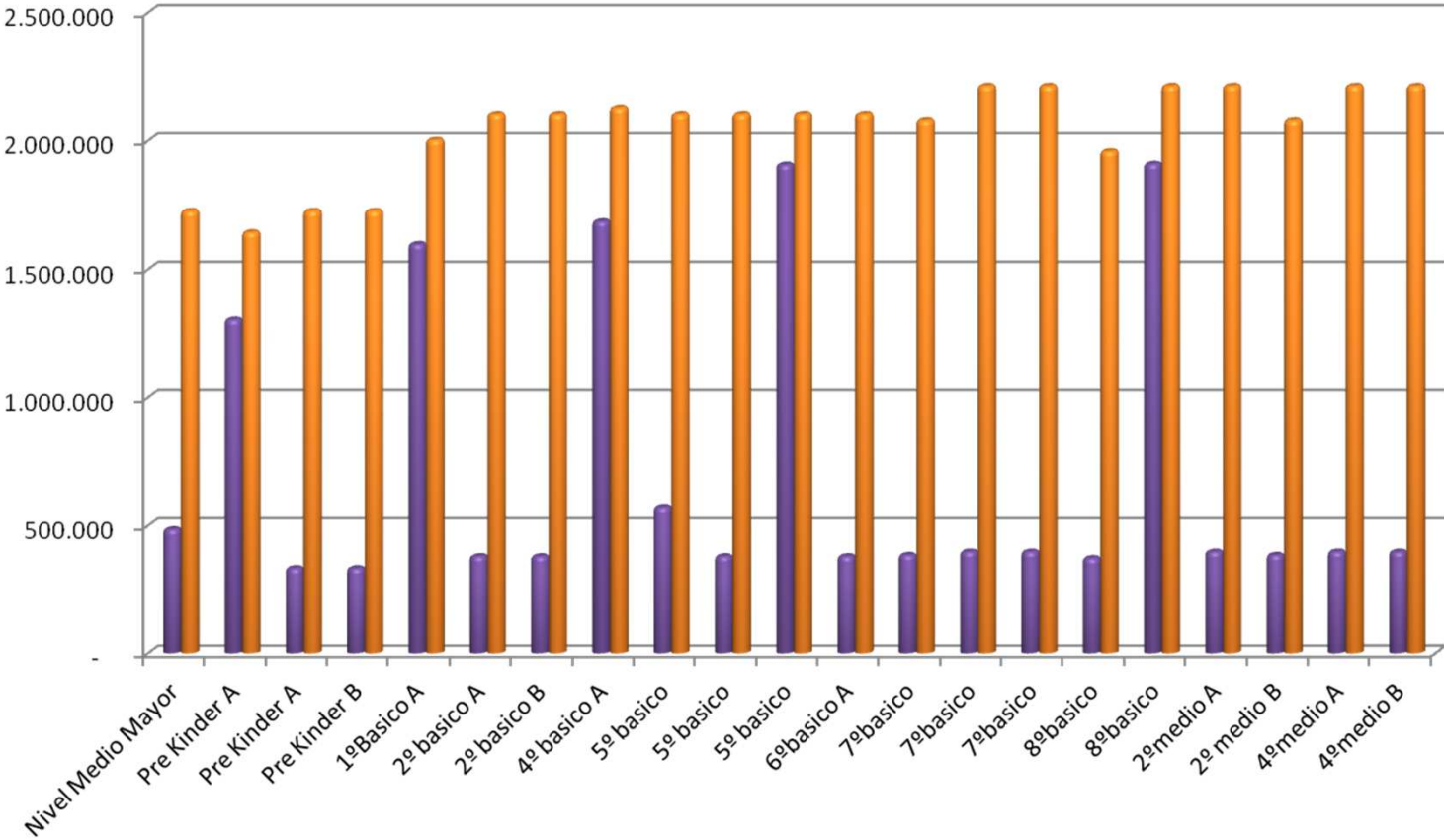

**\$ 14.736.230**  
**Valor con Beca**

**\$ 42.987.500**  
**Valor normal**

Remuneraciones  
-Equipo directivo -



Hrs.Contrato	2010	2011	2012	2013	2014	2015
44	752.663	957.098	1.200.000	1.390.000	1.390.000	1.390.000
44	791.785	841.684	674.736	812.539	1.272.000	1.217.677
44	1.259.470	1.347.633	1.347.633	1.481.700	1.481.700	1.781.700
44	1.112.718	1.112.718	1.251.677	1.390.000	1.390.000	1.390.000
<b>Total</b>	3.916.636	4.259.133	4.474.046	5.074.239	5.533.700	5.779.377
		9%	5%	13%	9%	4%



Remuneraciones  
-Profesores E. Media-



Hrs. Contrato	2010	2011	2012	2013	2014	2015
36	1.469.428	1.232.215	1.225.653	867.295	1.087.980	1.298.760
28	796.073	937.035	766.099	643.535	664.358	695.309
37				787.944	814.884	982.535
30	505.395	658.545	661.822	738.672	858.957	997.260
38	566.016	695.798	723.284	751.608	967.680	1.034.682
39	934.215	878.162	925.582	962.624	1.099.311	1.142.979
34				688.308	855.096	909.584
36	838.343	893.018	941.240	1.018.864	1.034.832	1.075.534
34	841.559	945.289	876.293	1.004.153	895.960	937.174
27		450.000	612.864	916.228	929.591	857.270
34	597.898	653.951	689.263	1.024.068	1.036.024	1.076.799
36	909.760	724.400	763.517	886.406	741.819	775.200
38	673.860	743.773	787.192	923.340	1.024.957	1.065.224
Total	8.132.547	8.812.186	8.972.809	11.213.045	12.011.449	12.848.310
		8%	2%	25%	7%	7%

Remuneraciones  
-Profesores E. Básica-



Hrs.Contrato	2010	2011	2012	2013	2014	2015
39					615.000	670.000
39	793.808	752.642	783.764	896.318	896.318	937.549
31					680.000	710.600
39	588.661	588.661	620.448	819.489	819.489	743.626
30				516.544	570.792	663.373
39	558.654	558.654	588.821	786.500	786.500	822.679
Total	1.941.123	1.899.957	1.993.033	3.018.851	4.368.099	4.547.827
		-2%	5%	51%	45%	4%

Remuneraciones  
-Profesores E. Pre-  
Básica-





Hrs.Contrato	2010	2011	2012	2013	2014	2015
41		472.136	472.136	643.000	643.000	672.578
					548.000	575.300
41				542.800	542.800	575.300
41	472.136	472.136	502.353	643.000	643.000	672.578
45	286.367	286.367	304.694	498.220	498.220	521.138
45	286.367	286.367	304.694	498.220	498.220	521.138
45			286.367	498.220	498.220	521.138
						400.000
45					455.000	475.476
Total	1.044.870	1.517.006	1.870.244	3.323.460	4.326.460	4.934.646
		45%	23%	78%	30%	14%

Remuneraciones  
-Profesores Integración y  
Personal de Administración



Hrs.Contrato	2010	2011	2012	2013	2014	2015
43	808.919	808.919	852.601	899.840	899.840	973.689
33	466.679	-	451.124	528.000	543.840	568.857
						568.857
45	623.000	623.000	656.642	682.908	737.540	771.467
45	428.000	428.000	455.392	556.500	601.020	628.667
45	331.271	331.271	416.312	454.613	468.251	489.791
45	309.186	309.186	384.392	463.731	477.643	499.615
Total	2.967.055	2.500.376	3.216.463	3.585.592	3.728.134	3.932.086
		-16%	29%	11%	4%	5%

Remuneraciones  
-Personal auxiliar -



Hrs.Contrato	2010	2011	2012	2013	2014	2015
45			241.398	301.385	301.385	370.000
45	241.398	241.398	256.847	327.116	327.116	370.000
45				323.125	330.000	370.000
45			241.398	301.385	301.385	370.000
45	241.398	241.398	256.847	361.612	361.612	378.246
45	241.398	241.398	256.847	353.797	353.797	370.000
45	263.714	263.714	280.592	416.004	416.004	435.140
45	241.398	241.398	256.847	369.849	369.849	373.967
45					301.385	370.000
45	497.750	537.251	629.344	565.498	565.498	608.480
45					301.385	370.000
<b>Total</b>	<b>1.727.056</b>	<b>1.766.557</b>	<b>2.420.120</b>	<b>3.319.771</b>	<b>3.929.416</b>	<b>4.385.833</b>
		2%	37%	37%	18%	12%

## Gestión académica 2015

### 2.-REESTRUCTURACIÓN DEL EQUIPO ACADÉMICO.

A finales del 2014 Doña Paz González manifiesta la necesidad de desvincularse del colegio a partir del 2015 por razones personales y profesionales como consecuencia de la toma 2014, aduciendo no poder trabajar con un grupo de profesores que no mostraban compromiso con el curriculum y no adherían al proyecto educativo del colegio. Se inicia así, un proceso de búsqueda para cubrir el cargo de Director académico, proceso que lidero de Don Leonardo Contreras, director y profesional experto en materia de contratación y selección de personal. La gestión se realiza durante el 2015, quedando a cargo en forma interina de la dirección académica, Doña Rosana Henríquez Olgúin. La selección se hizo en base al perfil deseado y requerido por el P.E.I, previamente consensuado con la comunidad .La terna se colegió con los distintos estamentos de la institución en una comisión integrada por CGP, profesores y estudiantes, mediante entrevistas y revisión de CV obteniendo un Rankin que se entrego al directorio para su evaluación y contratación.

Esta gestión concluyo en Diciembre 2015, con la contratación de la Profesora Julia Thamm Jofre, profesional de la educación con mas de 35 años de experiencia: Profesora de Estado en castellano, Magister en Gestión y Administración Educativa, Magister en curriculum y Evaluación



## Equipo Directivo Académico

Julia Thamm Jofre (2016)	: Directora Académica
Rosana Henríquez (2015) (2016)	: Directora Interina : Directora del Programa de integración
Jimena Díaz (2015) Stefany Fernández (2015-2016)	: Coordinadoras Primer Ciclo, Ciclo Inicial (Jardín Infantil a 2° básico) – : Coordinadoras Primer Ciclo, Ciclo Inicial (Jardín Infantil a 2° básico)
María Pía Silva (2015-2016)	: Directora Segundo Ciclo (3° a 6° básico)
Marco Cardeiro (2015) Ma José (2016)	: Director Tercer Ciclo, Enseñanza Media (7° básico a IV° Medio) : Directora Tercer Ciclo, Enseñanza Media (7° básico a IV° Medio)
Gabriel Gatica (2015) Julia Thamm J (2016)	: Coordinador de talleres ACO : Coordinadora de talleres ACO

## 4.- CONFORMACIÓN DE LOS CURSOS: cuadro comparativo 2014 / 2015



Nº	CURSOS 2014	CURSOS 2015
1	Nivel menor	Nivel menor
2	Nivel mayor	Nivel mayor
3	Pre kínder	Pre kínder A
4	Kínder A	Pre Kínder B
5	Kínder B	Kínder A
6	1º básico A	Kínder B
7	1º básico B	1º básico A
8	2º básico	1º básico B
9	3º básico A	2º básico A
10	3º básico B	2º básico B
11	4º básico	3º básico A
12	5º básico A	4º básico A
13	5º básico B	4º básico B
14	6º básico	5º básico A
15	7º básico A	6º básico A
16	7º básico B	6º básico B
17	8º básico	7º básico A
18	Iº medio A	8º básico A
19	Iº medio B	Iº medio A
20	IIº medio A	IIº medio A
21	IIº medio B	IIº medio B
22	IIIº medio A	IIIº medio A
23	IIIº medio B	IIIº medio B
24	IVº medio A	IVº medio A
25	IVº medio B	IVº medio B
	<b>TOTAL CURSOS 25</b>	<b>TOTAL CURSOS 25</b>



## 5.- ASPECTOS CURRICULARES

### 5.1 Talleres Vocacionales Intracurriculares

Con el fin de colaborar con el proceso de Orientación Vocacional de nuestros estudiantes desde la infancia, hemos fortalecido el currículum de nuestros estudiantes de jardín y Enseñanza Básica, incluyendo dentro de la jornada escolar Talleres Vocacionales. Los talleres son los siguientes:

NIVELES	TALLER
Jardín	Cocina Natural
Jardín	manuarte
Jardín	Pintura
Jardín	Cuenta cuentos
Jardín	Pre deportivo
Jardín	Mapudungun

1º a 3º Básico	Literatura
1º a 3º básico	Astronomía
1º a 3º básico	Arte
1º a 3º básico	Música
1º a 3º básico	Cocina saludable
1º a 3º básico	Juegos y movimiento

4º, a 6º Básico	Relajación
4º a 6º Básico	Filosofía para niños
4º a 6º básico	Costura básica
4º a 6º Básico	Computación
4º a 6º Básico	Habilidades para la vida
4º a 6º Básico	Música y psicomotricidad

### **1. Talleres ACO, Actividades Complementarias Optativas:**

Los talleres extracurriculares apuntan a fortalecer el perfil del estudiante mirandiano. La parrilla de Talleres para el año 2015 es la siguiente:

<b>TALLERES ACO</b>
<b>Cajón Peruano</b>
<b>Guitarra instrumental</b>
<b>Karate</b>
<b>Arte niños/as</b>
<b>Cama elástica</b>
<b>Pre deportivo</b>
<b>Atletismo primer ciclo</b>
<b>Atletismo segundo ciclo</b>
<b>Fútbol varones todos los ciclo</b>
<b>Pancho TV</b>
<b>Flamenco</b>
<b>Robótica</b>
<b>Básquetbol damas / varones</b>
<b>Pintura</b>
<b>Música niños/as</b>
<b>Teatro primer / segundo ciclo</b>
<b>Recreándonos</b>
<b>Escalada</b>
<b>Psicomotricidad y Yoga</b>
<b>Danza infantil</b>
<b>Bádminton</b>

## Énfasis para el año 2015

La dirección del colegio junto al equipo directivo y el cuerpo docente, trabajaron en las siguientes ideas fuerza, que desarrollaron a través de las diferentes estrategias pedagógicas y de innovación curricular, como eje articulador de los ciclos de aprendizaje:

- Fortalecimiento institucional en lo valórico .
- Desarrollo de liderazgo directivo centrado en los aprendizajes.
- Asentamiento de la cultura de colaboración.
- Valoración institucional a la dedicación al estudio y el esfuerzo personal.
- Práctica pedagógica reflexiva.
- Incorporación del área administrativa financiera al equipo de gestión.

#### 5.4 Programa de innovación curricular:

El eje articulador de los aprendizajes para el año 2015 dice relación con la estrategia de la **metodología de proyectos y de la interconexión de áreas de aprendizaje** que se sustenta en la premisa de que los conocimientos expuestos siempre fragmentadamente no permiten a todos los educandos realizar la conexión entre la totalidad y las partes, mermando la comprensión de sistemas complejos y del concepto de la incertidumbre asociada a la educación del futuro. El Proyecto Curricular 2015 mantiene la división en programas de módulos y bachilleratos de Ciencias, Humanidades y Arte, complementados con un bachillerato Electivo ( áreas comunes)

- 1.- Adquirir y /o reforzar habilidades específicas, por encima del conocimiento específico.
- 2.- Construcción de puentes intelectuales que permitan al estudiante crear conexiones entre los saberes de los distintos sectores de aprendizaje, junto con habilidades de diversa naturaleza (ej: comprensión de lectura, ubicación espacio-temporal, organización y estructuras en organismos, etc.)

## OBJETIVOS INSTITUCIONALES:

- Integrar el uso de la tecnología en las salas de clase y asegurar que profesores/as tengan un acceso regular y fácil a la tecnología institucional.
- Revisión del PEI y protocolos.
- Revisión del Manual de convivencia y de abuso sexual.
- Realización de actividades deportivas, que involucre la mayor cantidad de disciplinas.



## II.- COLEGIATURAS 2010 – 2015

- Colegiatura 2010            317 alumnos
- Colegiatura 2011            404 alumnos
- Colegiatura 2012            409 alumnos
- Colegiatura 2013            456 alumnos
- Colegiatura 2014            442 alumnos (cierre de media para estudiantes nuevos)
- Colegiatura 2015            477 alumnos (cierre de media para estudiantes nuevos)

- Se estableció un máximo de 25 alumnos por curso con el propósito de no alterar lo planificado al inicio del año escolar, más aun con lo que dice relación a la habilitación de salas, cargas horarias, etc.

### III.- LEGALES 2013- 2015

En materia de finiquitos no hay pendientes

# Directorio Francisco de Miranda

