

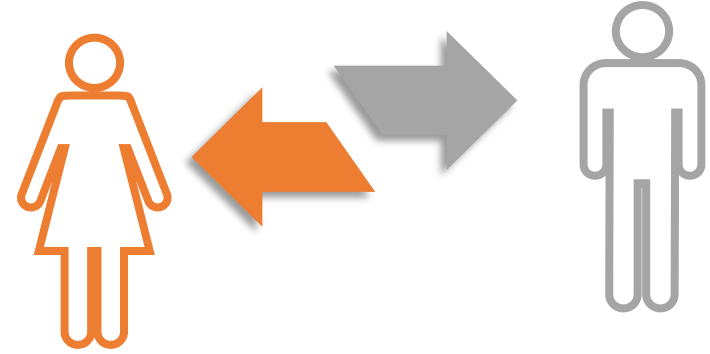

PLAN ESCOLAR 2021

COLEGIO FRANCISCO DE MIRANDA

CONSTRUYENDO UN NUEVO CAMINO



LA RUTA DE NAVEGACIÓN ES INÉDITA, PUEDE QUE EXISTAN MÁS INTERROGANTES QUE CERTEZAS. POR ELLO REQUIERE CONFIANZA, COLABORACIÓN Y EMPATÍA RECÍPROCA.

HABRÁ CONSULTA PERMANENTE CON COMITÉ PARITARIO Y COMITÉ PARA LA BUENA CONVIVENCIA (CONSEJO ESCOLAR), PARA IR VISUALIZANDO Y RESOLVIENDO EVENTUALES DESAFÍOS.



PRINCIPIOS GENERALES

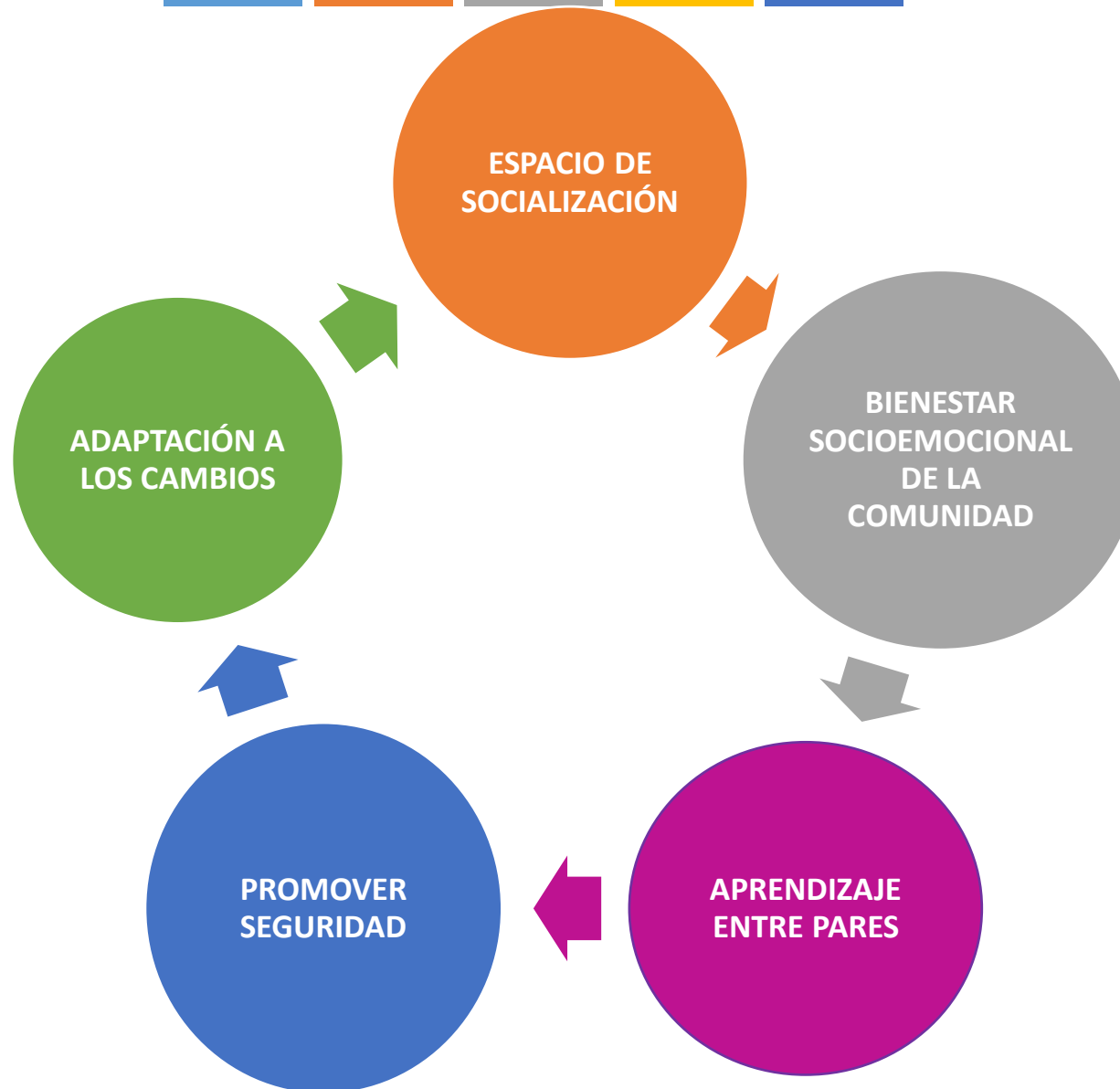

PEDAGOGÍA MIRANDIANA: NUESTROS SELLOS

EN PRESENCIALIDAD O EN
CONFINAMIENTO

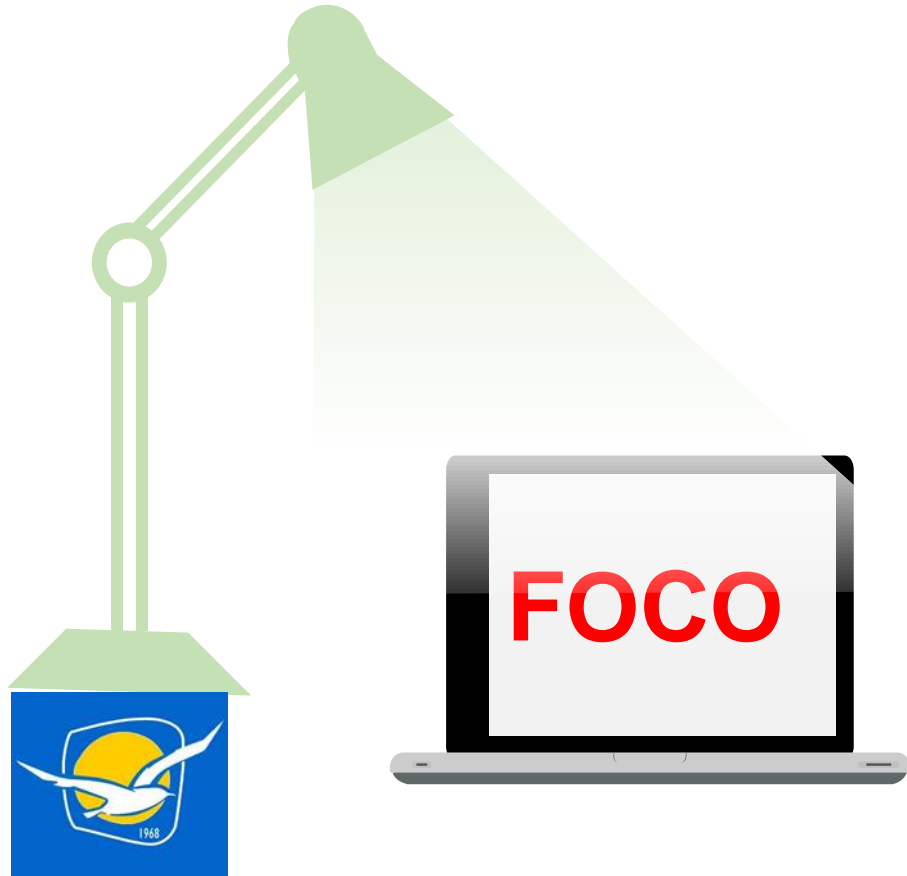

1

Se aprende **en la interacción** social.

2

Se aprende en el diálogo y a través de **experiencias de aprendizaje significativo.**

3

Desarrollo de la **identidad como colectivo, como contrapunto a la sola mirada individual.** El grupo curso es un colectivo.

4

Fuerte énfasis en un **desarrollo emocional armónico,** que privilegia el buen trato entre sus integrantes.

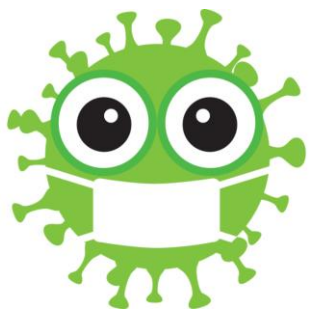

MARZO 2021



MARZO 2021

Claridades y certezas en contexto de incertidumbre.

NORMATIVA SANITARIA
Considera el funcionamiento conforme a la normativa sanitaria.

NUEVAS MANERAS DE RELACIONARNOS- AJUSTES NECESARIOS
Protocolos - Infraestructura



ESCENARIO DE PANDEMIA - ETAPAS

Propuesta que permita flexibilidad, adaptación ante una eventual retorno al confinamiento.



CARACTERÍSTICAS DEL RETORNO



FLEXIBLE

Para *adaptarse* a esta nueva realidad.

MODELO MIXTO – HIBRIDO

Recoge aspectos propios de la *presencialidad y del modelo a distancia*.
Preparado para migrar a etapa de confinamiento.

PRESENCIALIDAD VOLUNTARIA PARA ESTUDIANTES

Las *familias podrán decidir* si sus hijos/ hijas asistirán a clases presenciales. El Colegio ofrecerá *distintas alternativas* considerando esa realidad.

SEGURIDAD SANITARIA

Velará por la seguridad sanitaria de *profesores, trabajadores y estudiantes con factores de riesgo*.

PROGRESIVO

Los cursos *ingresarán gradualmente*. En el transcurso de la *primera semana habrán ingresado* todos los cursos en grupos.

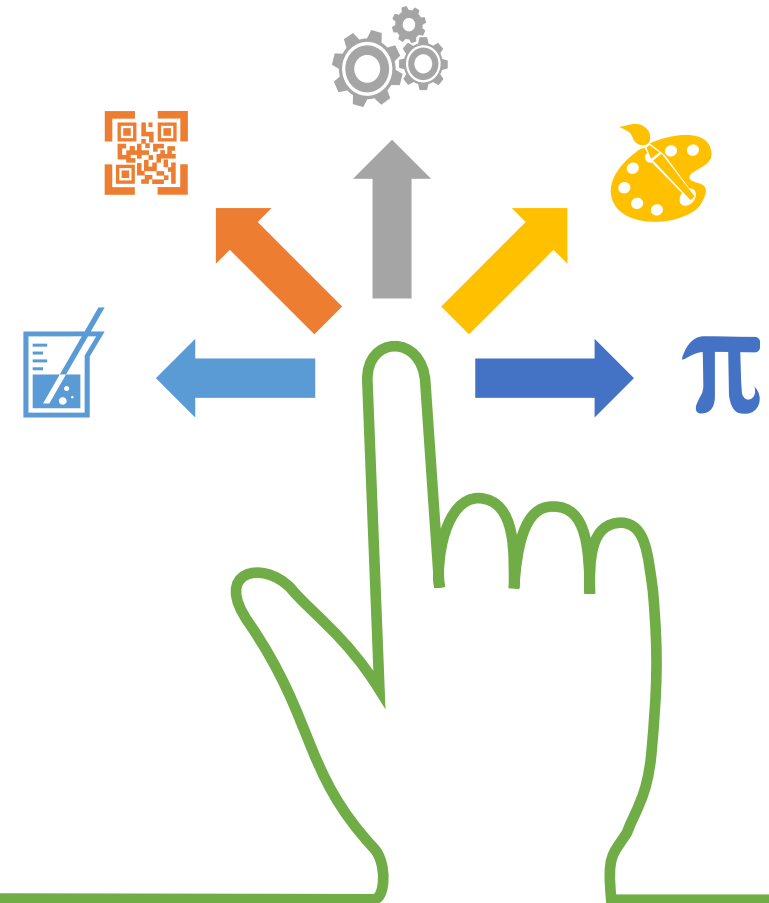

MEDIDAS SANITARIAS – PROTOCOLO



- ❖ Aseguramiento de distancia física con un ***metro de distancia sala de clases, baños y espacios comunes: Aforo 50% (aprox. 12 estudiantes por sala)***
- ❖ ***Sanitización del colegio diariamente***, según estándares de protocolos de seguridad, higiene y salud de **MINEDUC y MINSAL**
- ❖ Uso Obligatorio de ***maskarilla y/o escudo facial*** (cada estudiante trae de su casa).
- ❖ ***Control de acceso***: temperatura, pediluvio y alcohol gel
- ❖ ***Rutinas de lavado*** de manos con jabón
- ❖ Adecuación del horario de clases, para ***que permita la ventilación***
- ❖ ***Entrada y salida diferida***. Los accesos al colegio serán diferenciados para los estudiantes según ciclos. ***Recreos en sectores asignados.***

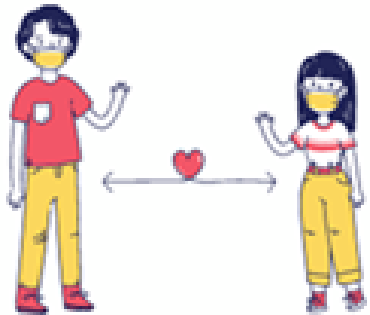

MEDIDAS SANITARIAS – PROTOCOLO



Si te levantas por la mañana y te sientes mal, quédate en casa



- ❖ Los padres, madres y apoderados deberán ***controlar la temperatura y síntomas respiratorios de sus hijos diariamente*** y no enviarlos al Colegio frente a cualquier duda de su estado de salud.
- ❖ Se ***evitará actividades de contacto***, respetando el distanciamiento físico en todas nuestras actividades en el ***interior y exterior del aula***
- ❖ Cada estudiante traerá desde su hogar su ***colación, que será de carácter personal, y que debe venir preparada para su consumo***. No se podrán compartir los alimentos ni utensilios.
- ❖ Los estudiantes que asistan a clases presenciales, deberán ***portar en forma diaria y permanente su kit personal sanitario***, solicitado en la lista de materiales.

MEDIDAS SANITARIAS – PROTOCOLO



- ❖ En el caso que durante la jornada escolar un **alumno presentara fiebre u otra sintomatología Covid 19** será derivado a un **espacio exclusivo aislado** en el sector de Primeros Auxilios, en espera de su **retiro por parte del apoderad@**
- ❖ **Los apoderados NO podrán ingresar al Colegio.** Solo apoderados nuevos por **dos días** podrán entrar a dejar a sus hijos/hijas a la sala de clases ciclo inicial Jardín hasta 2° básico)
- ❖ Se **eliminarán saludos de manos y besos**, reemplazándolos por otras rutinas de saludos a distancia
- ❖ Constantemente se realizarán **controles internos para el cumplimiento de los protocolos**, con la finalidad de mantener el cuidado y seguridad de nuestra Comunidad Escolar

INGRESOS/ SALIDAS DIFERIDAS



8° básico a IV° Medio
(Acceso Principal)

3° a 7° básico
(Patio Tranquilo)

Nivel Medio a 2° básico
(Jardín Infantil)

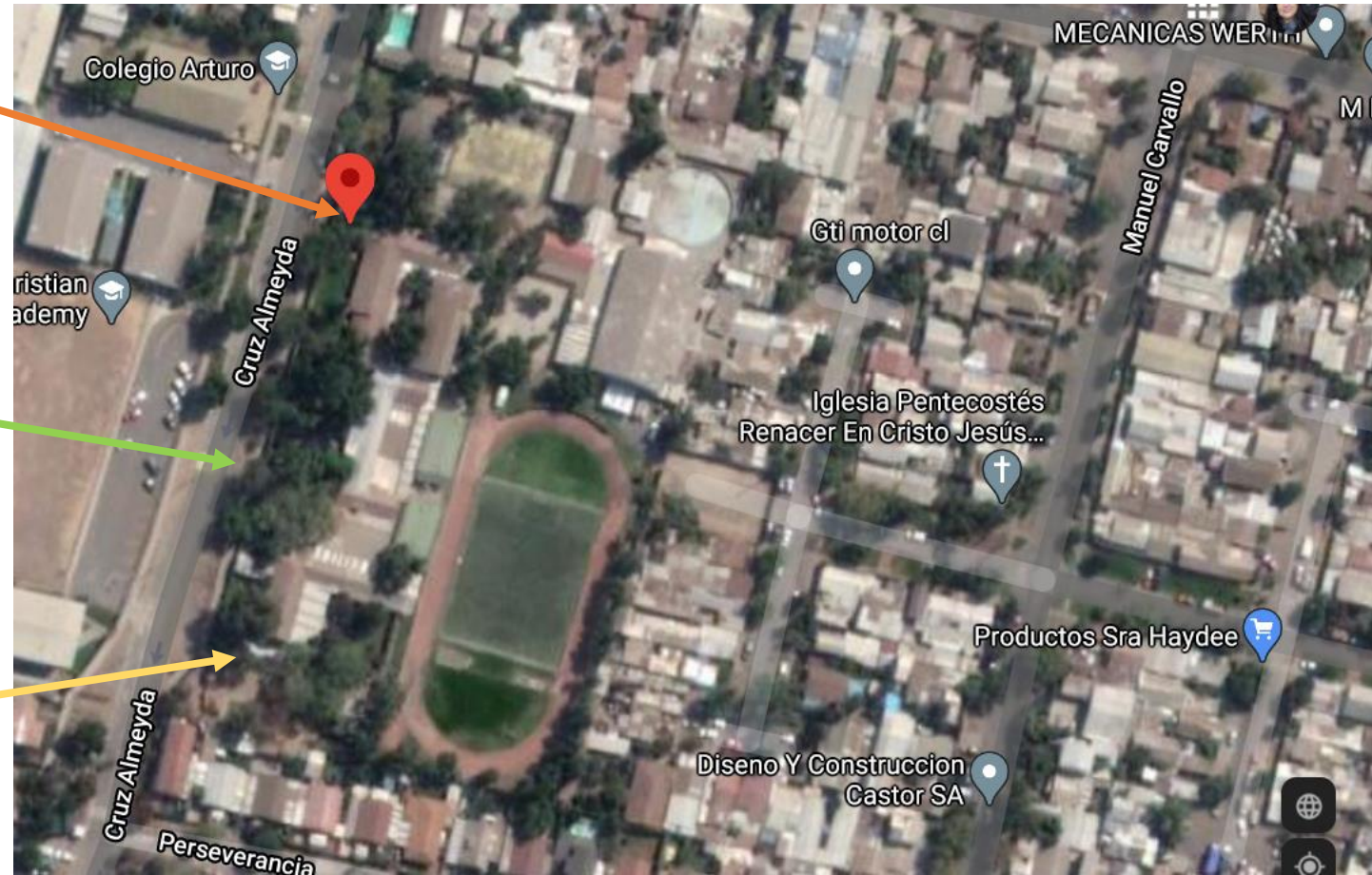

IMPLEMENTACIÓN PROGRESIVA



Encuentros presenciales por curso (totalidad del curso).
Bienvenida e Inducción nuevos protocolos y medidas de seguridad sanitaria

1 al 5 de marzo
(UNA VEZ EN ESA SEMANA)



Inicio Actividades en formato semipresencial. Aforo 50%
Horario Lunes a Jueves sin Almuerzo 8:15 a 13:15 hrs.

8 al 19 de marzo



Evaluación interna del proceso

Viernes 12 y 19



Evaluación del Funcionamiento, para etapa 50% aforo, más actividades Lunes a Viernes.

Durante marzo



INICIO AÑO ESCOLAR: Primera semana



2. Organización semana: lunes 1 al viernes 5 de marzo 2021



Lunes 1	Martes 2	Miércoles 3	Jueves 4	Viernes 5
IV° Medio A	III° Medio	8° básico A	II° Medio A	7° básico A
IV° Medio B	I° Medio	8° básico B	II° Medio B	7° básico B
1° básico A	2° básico A	3° básico A	4° básico A	5° básico A
1° básico B	2° básico B	3° básico B	4° básico B	5° básico B
6° básico A	6° básico B	Pre- Kínder A	Pre- Kínder B	N. Medio Menor
Kínder A	Kínder B			N. Medio Mayor



Propuesta inicial, puede sufrir modificaciones.
La definitiva estará en la página Web a partir del 22 de febrero

REQUISITOS MÍNIMOS DE FUNCIONAMIENTO

- Se realizará un catastro de estudiantes que seguirán modalidad remota por razones de salud, características familiar. (consulta en enero)
- Elaboración de Sistema de presencialidad semana alterna y criterios concordados (esfuerzo por organizar hermanos en la misma semana).
- Compromiso cumplimiento del protocolo: La pandemia continúa, se solicita respeto a los protocolos y compromiso con las medidas consensuadas.





- Horario acotado, que permita transitar de una Fase a otra.
- Que permita espacios de higienización, ventilación necesaria.
- Almuerzo / Sujeto a evaluación sanitaria
- Curriculum en horas presenciales y horas asincrónicas.





HORARIO 2021



Jardín a 4° básico	
HORA	ACTIVIDAD
8:15 a 8:30	Contacto
8:30 a 9:30	Clase 1
9:30 a 9:45	Recreo
9:45 a 10:45	Clase 2
10:45 a 11:00	Recreo
11:00 a 12:00	Clase 3
12:00 a 12:30	COLACION
12:30 a 13:30	Clase 4

5° básico a 8° Medio	
HORA	ACTIVIDAD
8:30 a 8:45	Contacto
8:45 a 9:45	Clase 1
9:45 a 10:00	Recreo
10:00 a 11:00	Clase 2
11:00 a 11:15	Recreo
11:15 a 12:15	Clase 3
12:15 a 12:30	Recreo
12:30 a 13:30	Clase 4



I° a IV° Medio	
HORA	ACTIVIDAD
8:30 a 8:45	Contacto
8:45 a 9:45	Clase 1
9:45 a 10:00	Recreo
10:00 a 11:00	Clase 2
11:00 a 11:15	Recreo
11:15 a 12:15	Clase 3
12:15 a 12:30	Recreo
12:30 a 13:30	Clase 4



FUNCIONAMIENTO

ESCENARIO SEMIPRESENCIAL



- Asistencia Semanas alternas según aforo.
- Nivel Medio Menor y Mayor (EL aforo permite asistencia del curso completo)
- Semana No presencial (5° a IV° Medio sigue clase vía streaming). Jardín a 4° (trabajo asincrónico)

CUARENTENA



- Clases según horario (cada estudiante se conecta desde su casa)
- Horario de clases, igual al horario presencial.
- Classroom
- Videoconferencia

- Reuniones de apoderados a través de video conferencia en ambos escenarios
- Modalidad Semestral con recesos pedagógicos

QUINCENA DE ENERO

Se publicará en nuestra página web www.franciscodemiranda.cl

- ❖ Lista de Materiales
- ❖ Profesores Jefes
- ❖ Primer día de clase (será con todo el curso, para dar bienvenida a estudiantes, recorrido por el colegio, conocer a compañeros, actividad de encuentro. En espacio exterior).
- ❖ Semana en que asistirá presencial.
- ❖ Calendario 2021
- ❖ Protocolo de funcionamiento en contexto pandemia





SÍNTESIS



NUEVOS PROTOCOLOS

- INGRESO /SALIDAS
- SOSPECHAS COVID
- HIGIENE
- DISTANCIA FISICA

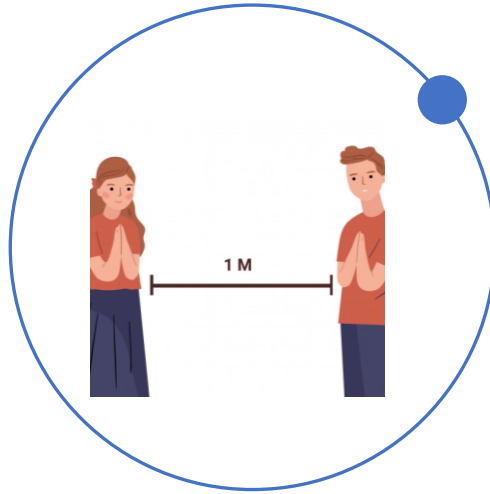

MEDIDAS SANITARIAS

DETERMINARÁ LA
CAPACIDAD DE ATENCIÓN
PRESENCIAL
AFORO 50%

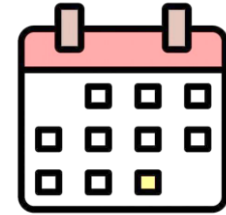

ESTRUCTURA DE HORARIO

ACOTADO PARA CUMPLIR
NORMAS SANITARIAS.
TURNOS ESTUDIANTES

CONSTRUYENDO UN NUEVO CAMINO



NO TENEMOS TODAS LAS
RESPUESTAS

SÍ, LA VOLUNTAD Y EL
COMPROMISO DE
ENCONTRARLAS JUNTO A
USTEDES

